

АДМИНИСТРАЦИЯ РУЗСКОГО МУНИЦИПАЛЬНОГО ОКРУГА МОСКОВСКОЙ ОБЛАСТИ

(наименование органа местного самоуправления или уполномоченного
им органа, осуществляющего муниципальный земельный контроль)

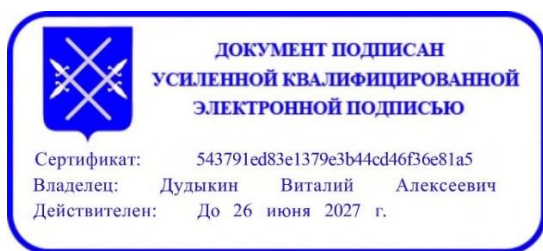

А К Т

муниципального обследования объекта земельных отношений

№ 2571

"16" июня 2026

М.О., г. Руза, ул. Солнцева, д.11

(место составления акта муниципального обследования
объекта земельных отношений)

Начальник отдела муниципального земельного контроля и управления муниципальными земельными ресурсами управления земельных отношений администрации Рузского муниципального округа Дудыкин В.А.

(должность, фамилия, имя, отчество должностного лица, составившего акт муниципального обследования объекта земельных отношений)

Проведено муниципальное обследование земельного участка, с кадастровым номером 50:19:0030202:1154, площадью 551 кв. м, расположенного по адресу: Московская область, м.о. Рузский, д Волково, категория земель – земли населённых пунктов, вид разрешенного использования - для индивидуального жилищного строительства.

(кадастровый номер, адрес, описание местоположения и иное описание объекта земельных отношений или нескольких объектов земельных отношений)

Муниципальное обследование объекта земельных отношений проведено путем осмотра земельного участка в дневное время суток, при естественном освещении. Фотосъемка проводилась фотоаппаратом Canon PowerShot SX430 IS.

Местоположение земельного участка на местности определено с помощью планшета HUAWEI MediaPad M5 lite на операционной системе Android со специализированным программным обеспечением «KadastrRU», с функцией GPS.

(описание действий, произведенных в рамках муниципального обследования объекта земельных отношений)

16.06.2026 г. в 12:10 проведено муниципальное обследование земельного участка, расположенного по адресу: Московская область, м.о. Рузский, д Волково. В результате визуального осмотра установлено, что земельный участок не огорожен, на участке какие-либо строения отсутствуют, произрастает травянистая растительность. Усматриваемые на фотоматериалах строения, ограждения, опоры и воздушная ЛЭП, накатанная дорога расположены за кадастровыми границами участка. Видимый на ИСОГД объект фактически в границах участка не расположен. Доступ на участок свободный, возможен по землям государственной неразграниченной собственности.

(указываются обстоятельства, выявленные при проведении муниципального обследования объекта земельных отношений, признаки нарушения требований земельного законодательства Российской Федерации, за которые законодательством Российской Федерации предусмотрена административная и иная ответственность (при наличии), а также нарушенные нормы законодательства Российской Федерации)

В.А. Дудыкин

(подпись и расшифровка подписи должностного лица, проводившего муниципальное обследование объекта земельных отношений)

ФОТОТАБЛИЦА

№ п/п	Местонахождения	Фотография	Площадь	Иное
1.	Московская область, м.о. Рузский, д Волково	Фото № 1-3	551 кв.м	для индивидуального жилищного строительства

Фото № 1

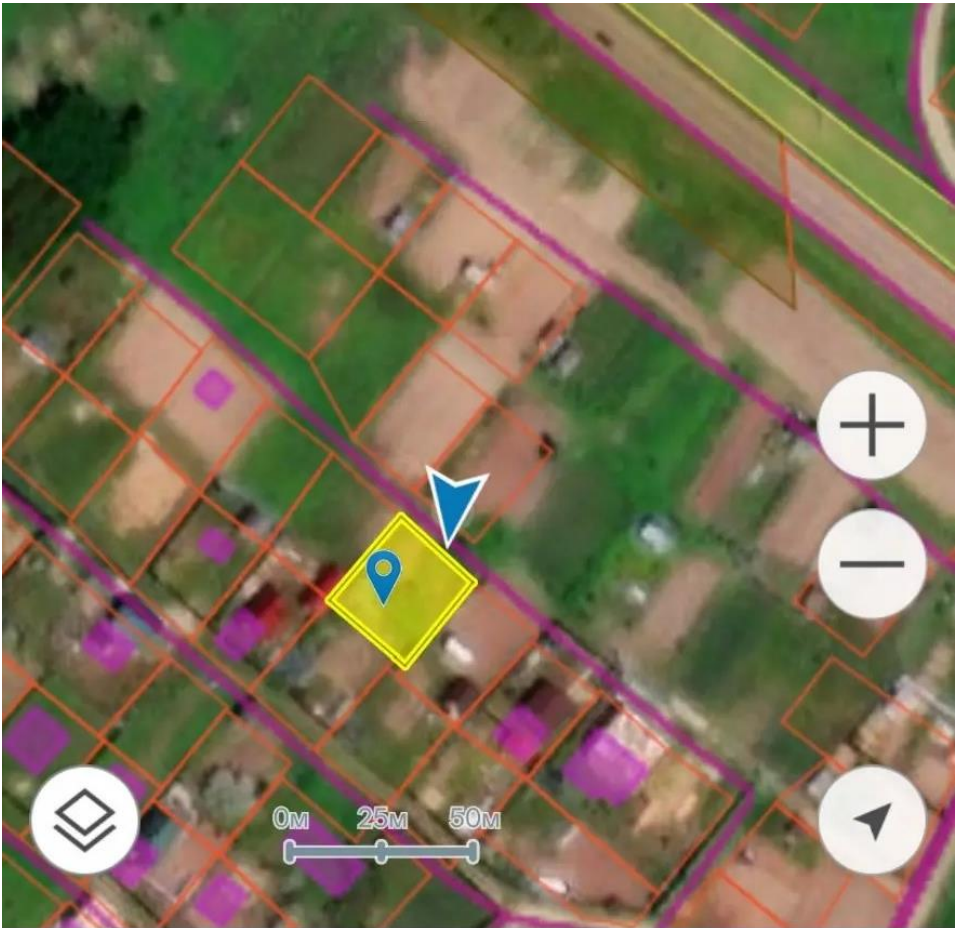

Участки

Здания

Сооружения

50:19:0030202:1154



Фото №2



Фото №3



Произвел фотофиксацию и осмотр земельного участка старший инспектор отдела земельных и имущественных отношений Д.Н. Скачков

Схематический чертёж земельного участка

